En esta línea se encuentra la casa que construí en el año 70, donde es elemento primordial el empleo de líneas serenas, volúmenes comprensibles (cuya elementalidad y tamaño los alejen de los valores escultóricos), ingravidez y empleo discreto del color (creo que existe también una crisis del color). (Presupuesto: 3.500 Ptas./metro cuadrado).

CASA EN MADRID
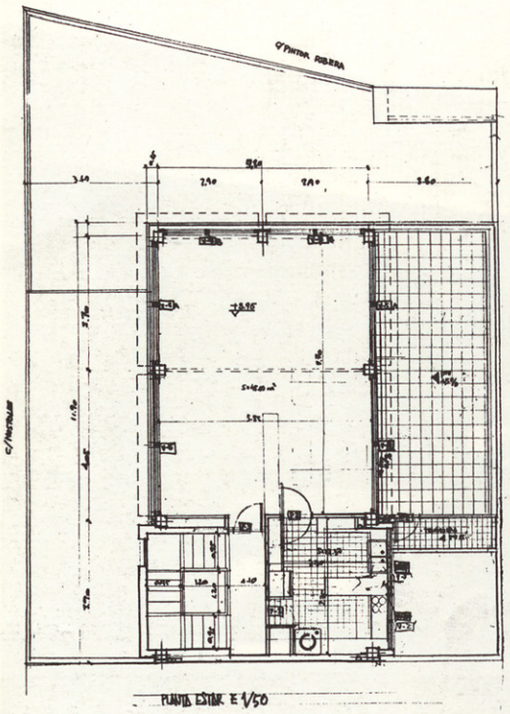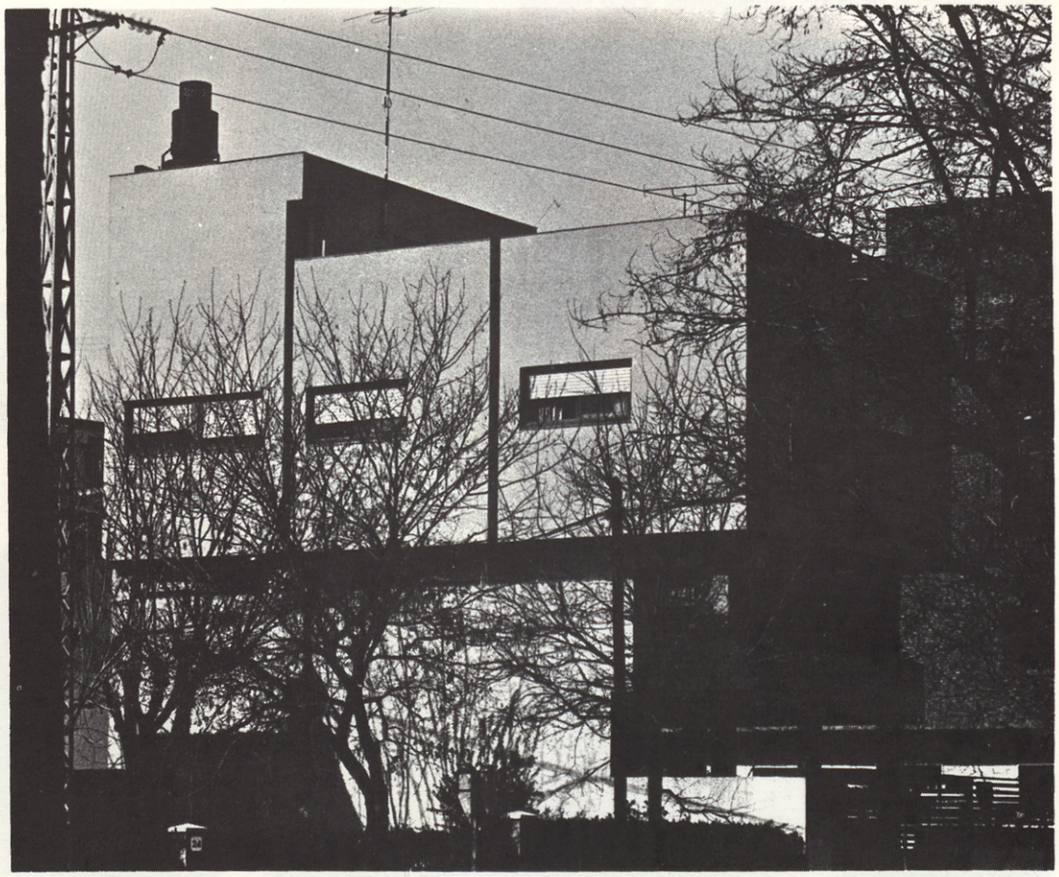
Pintor Ribera, 22 (casa y estudio)